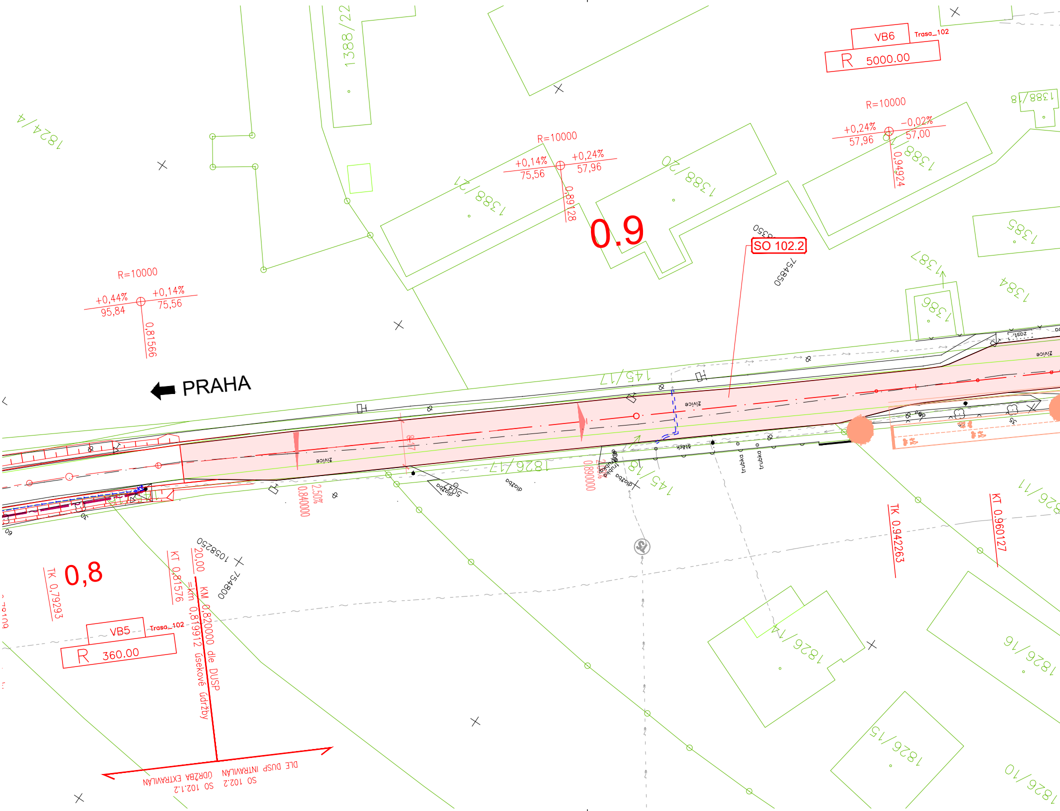
PRAHA
0,8
0.9
SO 102.2
VB6
Trasa_102
R 5000.00
VB5
Trasa_102
R 360.00
R=10000
+0,44%
95,84
+0,14%
75,56
0,81566
R=10000
+0,14%
75,56
+0,24%
57,96
0,89128
R=10000
+0,24%
57,96
-0,02%
57,00
0,94924
TK 0,79293
KT 0,81576
KM 0,820000 dle DUSP
=km 0,81912 úsekové údržby
20,00
1058250
754800
754850
TK 0,942263
KT 0,960127
0.840000
2,50%
0.890000
SO 102.1.2 ÚDRŽBA EXTRAVILÁN
SO 102.2 DLE DUSP INTRAVILÁN
1388/22
1388/21
1388/20
1388/18
1388
1387
1386
1385
1384
1824/4
145/17
145
1826/17
1826/14
1826/15
1826/16
1826/10
1826/11
živice
dlažba
trubka
štěrk
zast.

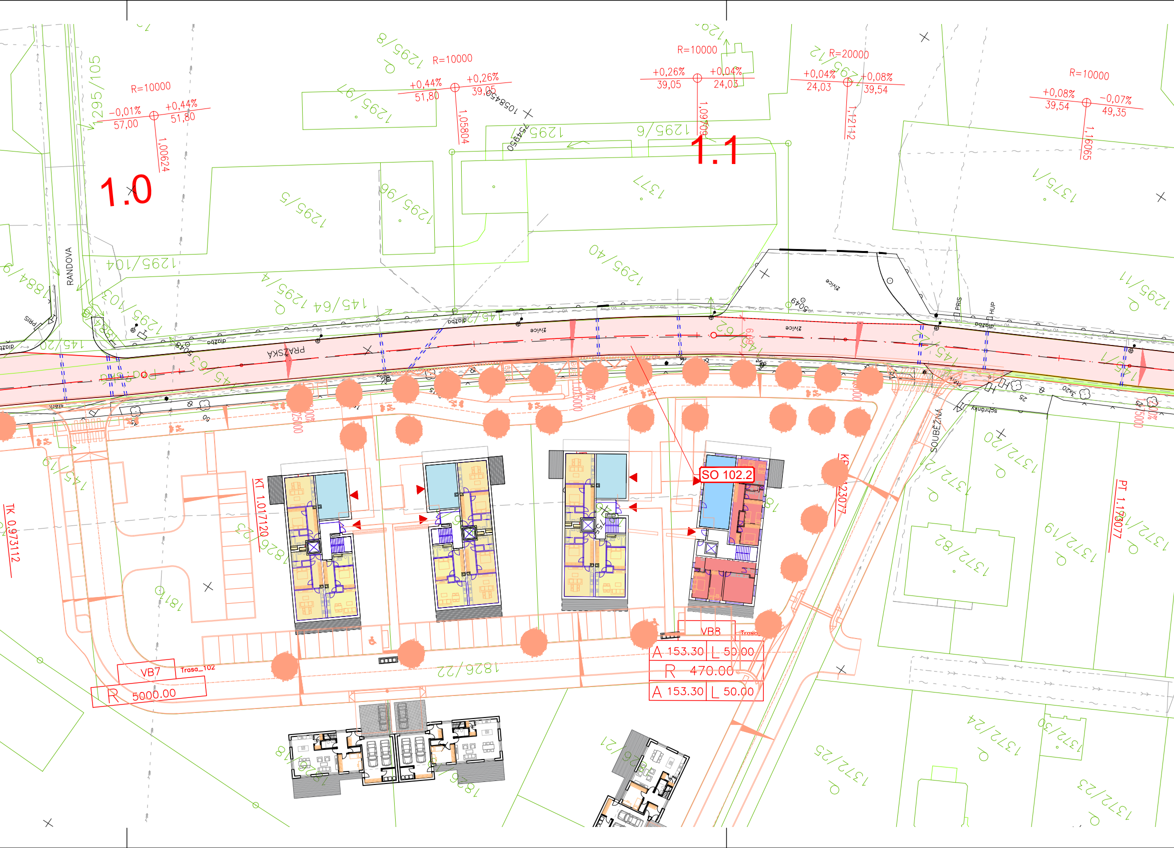
1.0
1.1
R=10000
−0,01%
+0,44%
57,00
51,80
1,00624
R=10000
+0,44%
+0,26%
51,80
39,05
1,05804
R=10000
+0,26%
+0,04%
39,05
24,03
1,09709
R=20000
+0,04%
+0,08%
24,03
39,54
1,12112
R=10000
+0,08%
−0,07%
39,54
49,35
1,16065
1295/105
1295/104
1295/8
1295/6
1295/5
1295/96
1295/9
1295/40
1295/4
1295/11
1377
1375/1
145/64
145/20
RANDOVA
PRAŽSKÁ
SOUBĚŽNÁ
SO 102.2
KT 1.017120
TK 0,973112
PT 1.173077
1372/20
1372/19
1372/82
1372/24
1372/25
1372/23
1826/22
1826/21
VB7
Trasa_102
R 5000.00
VB8
A 153.30
L 50.00
R 470.00
A 153.30
L 50.00
živice
dlažba
schránky
PRIS
HUP

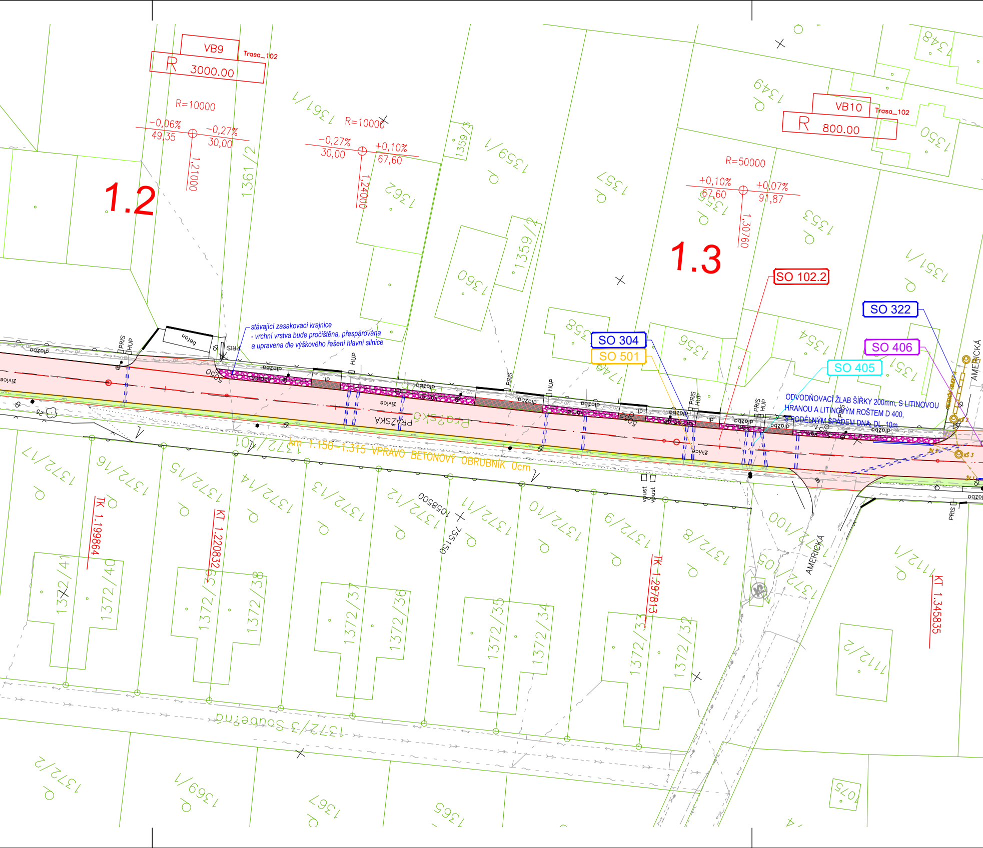
VB9
Trasa_102
R 3000.00
R=10000
-0,06%
49,35
-0,27%
30,00
1,21000
1.2
R=10000
-0,27%
30,00
+0,10%
67,60
1,24000
VB10
Trasa_102
R 800.00
R=50000
+0,10%
67,60
+0,07%
91,87
1,30760
1.3
SO 102.2
SO 322
SO 304
SO 501
SO 406
SO 405
1361/1
1361/2
1362
1359/3
1359/1
1359/2
1360
1357
1355
1353
1349
1348
1350
1351/1
1358
1356
1354
1352
1372/17
1372/16
1372/15
1372/14
1372/13
1372/12
1372/11
1372/10
1372/9
1372/8
1372/41
1372/40
1372/39
1372/38
1372/37
1372/36
1372/35
1372/34
1372/33
1372/32
1372/100
1372/1
1372/2
1372/3 Soukromá
1369/1
1367
1365
1111/1
1111/2
1075
TK 1.199864
KT 1.220832
TK 1.297813
KT 1.345835
PRAŽSKÁ
AMERICKÁ
beton
dlažba
živice
PRIS
HUP
vpust
1058500
755150

stávající zasakovací krajnice
- vrchní vrstva bude pročištěna, přespárována
a upravena dle výškového řešení hlavní silnice

km 1.150–1.315 VPRAVO BETONOVÝ OBRUBNÍK 0cm

ODVODŇOVACÍ ŽLAB ŠÍŘKY 200mm, S LITINOVOU HRANOU A LITINOVÝM ROŠTEM D 400, S PODÉLNÝM SPÁDEM DNA, DL. 10m

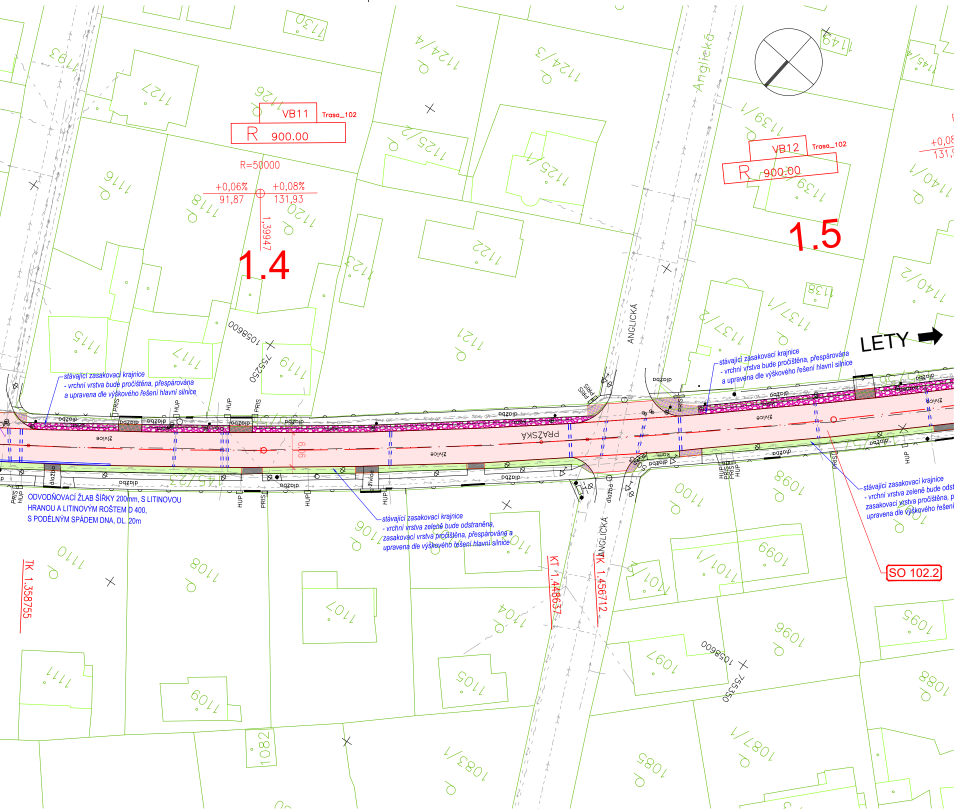

VB11
Trasa_102
R 900.00
R=50000
+0,06%
91,87
+0,08%
131,93
1,39947
1.4
VB12
Trasa_102
R 900.00
+0,08
131,9
1.5
LETY
Anglická
ANGLICKÁ
PRAŽSKÁ
TK 1,358755
KT 1,44863
TK 1,456712
SO 102.2
1058600
755250
755350
dlažba
živice
HUP
PRIS
kam.
9,06
1130
1193
1127
1126
1116
1118
1120
1124/4
1124/3
1125/2
1125/1
1122
1123
1121
1115
1117
1119
1149
1145/4
1139/1
1139
1140/1
1140/2
1138
1137/1
1137/2
1145/2
1110
1108
1107
1106
1104
1105
1109
1111
1082
1083/1
1100
1098
1099
1101/1
1101
1097
1096
1095
1088
1085
1087/1

stávající zasakovací krajnice
- vrchní vrstva bude pročištěna, přespárována
a upravena dle výškového řešení hlavní silnice

stávající zasakovací krajnice
- vrchní vrstva bude pročištěna, přespárována
a upravena dle výškového řešení hlavní silnice

ODVODŇOVACÍ ŽLAB ŠÍŘKY 200mm, S LITINOVOU
HRANOU A LITINOVÝM ROŠTEM D 400,
S PODÉLNÝM SPÁDEM DNA, DL. 20m

stávající zasakovací krajnice
- vrchní vrstva zeleně bude odstraněna,
zasakovací vrstva pročištěna, přespárována a
upravena dle výškového řešení hlavní silnice

stávající zasakovací krajnice
- vrchní vrstva zeleně bude odst
zasakovací vrstva pročištěna, p
upravena dle výškového řešení

SEZNAM STAVEBNÍCH OBJEKTŮ A JEJICH SPRÁVCŮ:

SO 022	Příprava staveniště, 2. úsek	nepředává se
SO 102.2	Rekonstrukce komunikace, 2. úsek, km 0,820-2,055	KSÚS SK
SO 112	Sjezdy, 2. úsek	vlastníci
SO 181	Dopravně inženýrská opatření	zhotovitel
SO 304	Ochrana vodovodu	Aquaconsult, spol. s r. o.
SO 322	Odvodnění komunikace, 2. úsek, vedlejší	Aquaconsult, spol. s r. o.
SO 404	Ochrana kabelů NN	ČEZ Distribuce, a. s.
SO 406	Ochrana sdělovacích kabelů	CETIN, a. s.
SO 501	Ochrana STL plynovodu	GasNet, s.r.o.

LEGENDA PLOCH:

▭	VOZOVKA - ASF. BETON, PLNÁ REKONSTRUKCE
▭	VOZOVKA - FRÉZOVÁNÍ, RECYKLACE ZA STUDENA
▨	VOZOVKA - OPRAVA OBRUSNÉ VRSTVY
▨	VOZOVKA - OPRAVA OBRUSNÉ VRSTVY SOUVISEJÍCÍ STAVBY "OBCHODNÍ CENTRUM LETY"
▨	SJEZDY - PŘESKLÁDÁNÍ KRYTU
■	SJEZDY - BETONOVÁ BLAŽBA
■	SJEZDY - R-MAT
▨	CHODNÍK - PŘESKLÁDÁNÍ KRYTU
■	CHODNÍK - BETONOVÁ DLAŽBA
■	ZASTÁVKA BUS
■	NEZPEVNĚNÁ KRAJNICE
▨	ZASAKOVACÍ KRAJNICE - PŘESKLÁDÁNÍ
■	TERÉNNÍ ÚPRAVY
■	POJÍŽDĚNÁ ČÁST OSTRŮVKŮ
■	DLÁŽDĚNÁ ČÁST OSTRŮVKŮ NEPOJÍZDNÁ A NEPOCHOZÍ

LEGENDA ČAR A ZNAČEK:

—	HRANY NOVÉ
—	HRANY STÁVAJÍCÍ
—	SOUVISEJÍCÍ STAVBY
—	SOUVISEJÍCÍ STAVBY - PŘELOŽKY IS
—	HRANICE KN
—	VODOROVNÉ DOPRAVNÍ ZNAČENÍ
▪ ▫	ULIČNÍ VPUST NOVÁ / STÁVAJÍCÍ
✿	STÁVAJÍCÍ SOLITÉRNÍ ZELEŇ
—	STÁVAJÍCÍ OPLOCENÍ
—	STÁVAJÍCÍ OCELOVÉ SVODIDLO
⊗	STÁVAJÍCÍ SLOUPY VO
△	STÁVAJÍCÍ SDZ

LEGENDA INŽENÝRSKÝCH SÍTÍ:

NOVÉ	STÁVAJÍCÍ	NÁZEV SÍTĚ (SPRÁVCE)
	— — ≻ —	KANALIZACE BEZ ROZLIŠENÍ (Aquaconsult)
	— — ≻≻ —	KANALIZACE SPLAŠKOVÁ (Aquaconsult)
— ≻≻ —	— — ≻≻ —	KANALIZACE DEŠŤOVÁ
	— — ≻≻≻ —	KANALIZACE TLAKOVÁ (Aquaconsult)
	— — → —	VODOVOD (Aquaconsult)
	— — —	PLYN STL (GasNet)
	— — ↝ —	NN PODZ. (ČEZ-D, Vodafone)
— - - ↝ —	- - ↝ - - ↝ -	NN NADZ. (ČEZ-D, CETIN)
	— — ↝ —	NN PODZ. NEOVĚŘ. (SŽDC)
	— — ↝ —	VN PODZ. (ČEZ-D)
	- - ↝ - - ↝ -	VN NADZ. (ČEZ-D, ČEPS)
	- - ↝ - - ↝ -	VVN PODZ. (ČEZ-D)
	— — VO ↝ —	VO PODZ. (ELTODO, obec Lety)
	— - - VO ↝ —	VO NADZ. (ELTODO)
— - - ~ —	— — ~ —	SDĚLOVACÍ KABEL PODZ. (CETIN, Sitel, Telia)
— - - ~ —	- - ~ - - ~ -	SDĚLOVACÍ KABEL NADZ. (CETIN)
	— — ~ —	SDĚLOVACÍ KABEL NEPROVOZ. (CETIN)
	— — OPT ~ —	SDĚLOVACÍ KABEL OPT. (T-Mobile, CRaKOM)
	— — OPT ~ —	SDĚLOVACÍ KABEL VVKS PODZ. (UPC)
	— — ČDTEL ~ —	SDĚLOVACÍ KABEL PODZ. (ČD Telematika)
	— · — · —	RADIOVÉ SÍTĚ (CETIN)
= = = = =		CHRÁNIČKA
— ≻ — ≻ —		DRENÁŽ

Č.	Datum	Popis	Vypracoval	Schválil

REVIZE

Souřadnicový systém S-JTSK, Výškový systém Bpv

Objednatel:

Středočeský kraj
Zborovská 81/11,
150 21 Praha 5

Navrhl/vypracoval: Ing. Karel Moravec	Zodpovědný projektant: Ing. Dušan Cichra	Zhotovitel: Mott MacDonald CZ, spol. s r.o.
Technická kontrola: Ing. Martin Daniel	Hlavní inženýr projektu: Ing. Dušan Cichra	Národní 984/15 110 00 Praha 1 +420 221412800

Kraj: Středočeský kraj

Katastrální území: Dobřichovice, Lety u Dobřichovic

Akce:

II/115 hr. m. Prahy - Lety, rekonstrukce 2. úsek - oblast Dobřichovice, Lety

Stavební objekt:

SO 102.2 Rekonstrukce komunikace, 2. úsek, km 0,820-2,055

Příloha:

Situace, část 1

Čís.sm.obj.:	S–0823/DOP/2018
Čís.akce:	399219
Datum:	01/2025
Stupeň:	PDPS
Formát:	9 x A4
Měřítko:	1:500
Číslo kopie:	
Číslo přílohy:	D.1.1.4.2A